

ΤΟΜΗ Τ1-Τ1

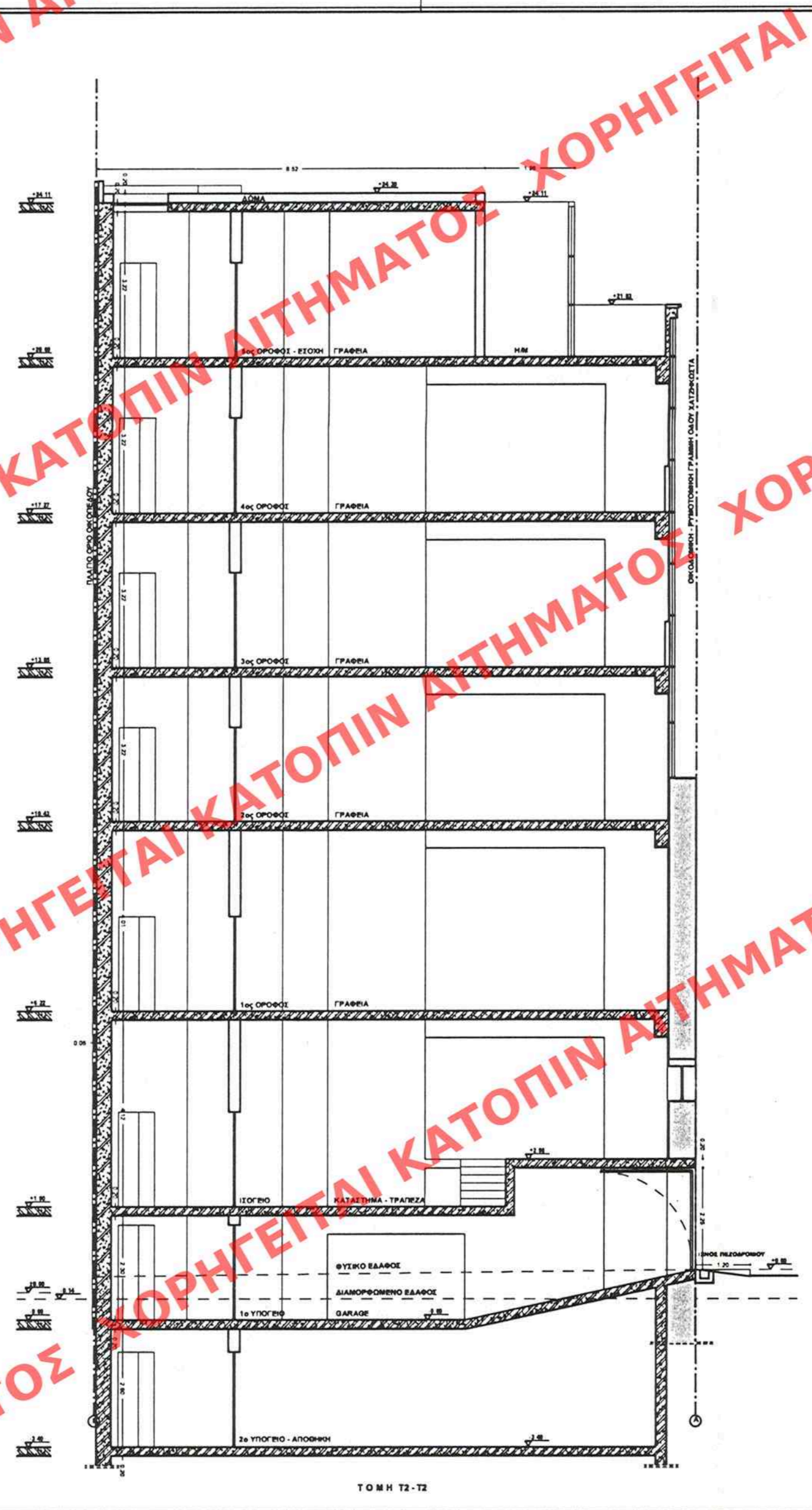

ΤΟΜΗ Τ2-Τ2

ΠΕΡΙΦΑΡΑΚΑΛ...  
 Γ. 26936/02  
 Χαρακτηρισμός ως διατηρητέου κτιρίου που βρίσκεται εντός του ρυμοτ. σχεδίου του ε. Αθηναίων & καθορισμός ειδικών όρων & περιορισμών δόμησης αυτού?  
 ΑΘΗΝΑ 27 Νοεμβρίου 2002  
 Δ/της  
 Γ. Παπακόκογος

Αρ. Φ. 316/02  
 ΣΤ. 6  
 ΔΗΜΟΣΙΕΥΣΗ ΕΙΣ ΤΟ ΥΠ' ΑΡΙΘΜ. 1111... ΦΥΛΟ ΤΟΥ  
 Δ' ΤΕΥΧΟΥΣ ΤΗΣ ΕΦΗΜΕΡΙΔΑΣ ΤΗΣ ΚΥΒΕΡΝΗΣΕΩΣ  
 ΤΗΣ 16-12-2002

**ΓΕΡΑΣΙΜΟΣ Κ. ΤΣΑΓΚΑΡΑΤΟΣ**  
 ΔΙΠΛ. ΑΡΧΙΤΕΚΤΟΝ ΜΗΧΑΝΙΚΟΣ  
 DIPL. D.E.S.A. ΠΑΡΤΙΣΙΩΝ  
 ΜΕΛΟΣ Τ.Ε.Ε. ΑΡΙΘΜΟΣ ΜΗΤΡΩΟΥ 26.277  
 ΔΑΜΑΓΗΤΟΥ 79 - ΑΘΗΝΑ 115 32 - ΤΗΛ. (010) 7017417  
 Α.Φ.Μ. 005623308 - Δ.Ο.Υ. ΙΗ' ΑΘΗΝΩΝ

|                           |  |                  |                        |
|---------------------------|--|------------------|------------------------|
| Έργο:                     | ΑΠΟΚΑΤΑΣΤΑΣΗ - ΑΝΑΔΕΙΞΗ ΔΙΑΤΗΡΗΤΕΟΥ ΔΙΟΡΟΦΟΥ ΚΤΙΡΙΟΥ ΚΑΙ ΕΙΔΙΚΗ ΡΥΘΜΙΣΗ                              |                  |                        |
| Βασή:                     | ΑΔΦ. ΒΑΙ. ΣΟΦΙΑΣ 183 & ΚΑΤΖΗΚΩΣΤΑ ΑΘΗΝΑ Ο.Τ. 788   |                  |                        |
| Ημερομηνία:               | 2002 Α.Τ.Ε.  |                  |                        |
| Μελέτες:                  | Αρχιτεκτονική: Γ. ΤΣΑΓΚΑΡΑΤΟΣ - Γ. ΤΣΑΓΚΑΡΑΤΟΣ, αρχιτέκτονες Δ.Ε.Σ.Α. ΠΑΙΣ<br>Σχεδιασμός: Γεωργιάδου |                  |                        |
| Είδος μελέτης:            | ΑΡΧΙΤΕΚΤΟΝΙΚΗ - ΠΡΟΤΑΣΗ  | Αριθμός μελέτης: | ΟΡΙΣΤΙΚΗ - ΟΙΚ. ΛΑΡΙΑΣ |
| Ήλιος σχεδίου:            | α. Αριθμός: 1:100  | β. Αριθμός:      | α. Αριθμός:            |
|                           | β. Ημερομηνία: ΙΑΝ. 02   | γ. Αριθμός:      | 0301                   |
|                           |  | δ. Αριθμός:      | A-05                   |
| ΤΟΜΕΣ : Τ1 - Τ1 & Τ2 - Τ2 |  |                  |                        |